

Amandine Fenner
211 Chemin des Clos,
38650, Sinard, France
amandine.fen@gmail.com
07.81.21.76.39

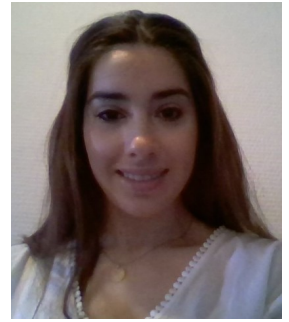

CURRICULUM VITAE

SITUATION ACTUELLE

2022-2023 ; *DOCTORAT (1ère année)* – Doctorante contractuelle au Centre d'Études et de Recherches Internationales et Communautaires (CERIC)
Unité mixte de recherche 7318, Droits International, Comparé et Européen (DICE)
Sujet de thèse : La gestion durable des forêts en droit de l'Union européenne
Direction : Madame Ève Truilhé, Directrice de recherche au CNRS et Directrice du CERIC

FORMATION

2015- 2018 ; *LICENCE* – Droit, Économie, Gestion, Parcours « Droit », *Mention bien*
Faculté de droit, Université Grenoble Alpes
Droit, Économie et Gestion, Option Droit

2019- 2020 ; *MASTER I* – Droit international et européen, mention « liberté », *Mention bien*
Faculté de droit, Université Grenoble Alpes

2015- 2020 ; Diplôme universitaire « Collège de droit »
Faculté de droit, Université Grenoble Alpes

2020- 2021 ; *MASTER II* – Droit international et européen de l'environnement, *Mention très bien*
Faculté de droit, Aix-Marseille Université

EXPERIENCES

- *Cliniques juridiques,*

2019-2020 ; Faculté de droit de l'Université Grenoble Alpes – Clinidroit
Réalisation d'une étude de faisabilité relative à la création d'une juridiction internationalisée sur les violences sexuelles en Afrique

2020-2021 ; Faculté de droit d'Aix-Marseille Université - CERIC
Réalisation d'une étude comparative des systèmes de réemploi des matières plastiques dans le secteur HORECA au sein des pays de l'Union Européenne

- *Programme,*

2019 – 2020 ; « EU Careers Ambassadors », EU Careers, EPSOS, Union Européenne,
Promotion et information à travers divers moyens de communication des carrières offertes par les institutions de l'Union Européenne (2 jours de formation à Bruxelles)

- *Simulation de négociations sur le modèle des Nations-Unies,*

2019-2020 ; « GMUN », Grenoble Model United Nations, AMEDIE Grenoble (3 jours)

- *Stages,*

- 2019 ; **Geneva International Peace Research Institute (GIPRI)**
Organisation Non Gouvernementale - 1 mois (du 3 au 28 juin 2019) – GENÈVE
- 2019 ; **Ligue des Droits de l'Homme (LDH)**
Association loi de 1901, Service juridique - 2 mois (du 1 juillet au 30 août 2019) – PARIS
- 2021/2022 ; **Agence Internationale de l'Énergie Atomique (AIEA)**
Organisation Internationale - 6 mois (du 1er septembre 2021 au 28 février 2022) – VIENNE

EMPLOIS

2022 – Gestionnaire de recrutement et de formation - Remplacement, 4 mois, Mai-Août
Conseil Départemental de l'Isère, Direction des Ressources Humaines, service « Recrutement Mobilité et Compétences »

2021 – Gestionnaire administratif - Remplacement, 2 mois, Juillet - Août
Conseil Départemental de l'Isère, Pôle protection maternelle et infantile, service "Adoption"

2019 – Serveuse, 1 mois – Janvier, Restaurant "Brasserie le K", Meylan, France

2018 – Gestionnaire administratif - Remplacement, 1 mois et demi, Août - Septembre
Administration départementale de l'Isère, "Maison de l'Autonomie"

2018 – Serveuse, 2 mois - Octobre et Novembre, Bar-Restaurant "The Alchemist", Covent Garden, Londres, Royaume-Unis

2017 – Serveuse, 2 mois – Juillet et Août, Restaurant «La porte des Aravis», La Clusaz, France

2013 – 2021 ; Initiatrice de Patinage Artistique
BF1, Brevet Fédéral Initiatrice Patinage Artistique 1er degré, Grenoble Isère Métropole Patinage,
Ligue Rhône Alpes, Grenoble, Fédération Française des Sports de Glisse

AUTRES INFORMATIONS

- PSC1, Prévention et secours civiques niveau 1, Croix-Rouge, Grenoble, Fédération Française de Sauvetage et de Secourisme

- Permis B